

PROMOCIÓN DE LAS ACTIVIDADES EXTRAESCOLARES Y COMPLEMENTARIAS.

Teniendo en cuenta que la enseñanza basada únicamente en los conocimientos y aprendizaje de destrezas no es suficiente para el despliegue final de las competencias básicas de los alumnos, el centro promoverá de forma racional y coordinada la realización de actividades extraescolares y la integración de éstas en el currículo.

- Salidas y visitas culturales: excursiones, museos, salas de exposiciones, teatros, conciertos, excursiones....
- Instituto Promotor de la Actividad Física y el Deporte, martes y jueves por la tarde (baloncesto y fútbol-sala).
- Escuela Deportiva de Ajedrez
- 4º de ESO+Empresa.
- Actividades en horario de tarde (teatro, coro, guitarra...)
- Jornadas de Cultura y Convivencia.



INSTITUTO DE ENSEÑANZA SECUNDARIA IGNACIO ELLACURÍA

C/ Senda Perdida s/n
28805 Alcalá de Henares (Madrid)

Teléfonos: 91 882 34 30 – 91 882 34 40
FAX: 91 882 55 65

Correo electrónico:
ies.ignacioellacuria.alcala@educa.madrid.org

Web:
<http://ies.ignacioellacuria.alcala.educa.madrid.org/ies/>



Twitter:
[@IES_Ellacuria](https://twitter.com/IES_Ellacuria)



25 años *Mirando al futuro*
1990-2015

I.E.S. Ignacio Ellacuría



I.E.S. Ignacio Ellacuría

E.S.O. BACHILLERATO

SEÑAS DE IDENTIDAD

- Promover la cultura del esfuerzo y la responsabilidad.
- Asumir el respeto al profesor y a los compañeros como condición indispensable.
- Favorecer una enseñanza de calidad, con tres líneas de actuación prioritarias:
 - Atención a la diversidad curricular y, en especial, la que requieren aquellos alumnos con más dificultades o con necesidades educativas especiales.
 - Reforzamiento del aprendizaje del inglés.
 - Incorporación de las nuevas tecnologías de la información y la comunicación.
- Aconfesionalidad.

HORARIO LECTIVO

- Lunes a jueves de 8:15 a 15:10 horas
- Viernes de 8:15 a 14:05 horas

ESTUDIOS DE BACHILLERATO

Modalidades de Ciencias, Ciencias Sociales y Humanidades.

Ampliación del horario semanal de algunas asignaturas:

1º de Bachillerato	Dibujo Técnico I 4 horas + 1 hora
2º de Bachillerato	Dibujo Técnico II 4 horas + 1 hora
2º Bachillerato	Biología 4 horas + 1 hora.

Prueba de Acceso a la Universidad (Junio)

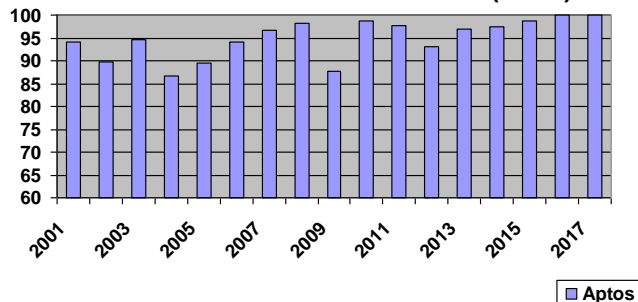

APOYO A LA ENSEÑANZA DEL INGLÉS

2º de ESO	3 horas + 1 hora adicional
3º y 4º ESO	Optativa: Ampliación de Inglés (2h)
E.S.O.	Desdoble semanal en todos los grupos de ESO
Bachillerato	Optativa: Ampliación de Inglés (2h)

- Desdoble de la clase de inglés una hora a la semana. La mitad del grupo acude con otro profesor al Aula Multimedia de Inglés.
- Campamento de inmersión lingüística durante una semana con profesores nativos para los alumnos de 1º de ESO.
- Inmersión lingüística en Irlanda en régimen de acogida por familias en 2º ESO
- Auxiliares de conversación en inglés



ATENCIÓN A LA DIVERSIDAD:

- Agrupamientos flexibles y desdobles.
- Refuerzo educativo
- Optatividad.
- Programa de Mejora del Aprendizaje y Rendimiento (PMAR)

INSTALACIONES

- Salón de Actos.
- Biblioteca
- Gimnasio
- Laboratorios: de Física y Química, y de Biología.
- Aulas específicas:
 - Taller de Tecnología.
 - Dibujo
 - Informática
 - Música
 - Pedagogía Terapéutica.
 - Multimedia de Inglés.

